

A PIE POR LOS ESPACIOS NATURALES

12

RESERVA DE LA BIOSFERA DE URDAIBAI

La Reserva de la Biosfera de Urdaibai es un espacio natural de alto interés medioambiental y cultural, declarado como tal por la UNESCO en 1984.

Se trata de uno de los lugares de mayor diversidad paisajística y natural de Euskadi, y presenta varios sistemas naturales de extraordinario valor entre los que destacan el estuarino, el fluvial, el sistema kárstico con el encinar cantábrico y la costa, todos ellos reconocidos dentro de la Red Natura 2000, red ecológica promovida por la Unión Europea.

Marismas, acantilados, bosques, playas, historia, cultura y tradición, son algunos de los muchos tesoros que aguardan al visitante en este remanso del golfo de Bizkaia.

Una visita donde el protagonista es el entorno que te rodea. Podrás disfrutar de algunas de las experiencias más cautivadoras que ofrece Euskadi; observar y aprender de la gran diversidad de aves que atesora este lugar, disfrutar

de los traviesos delfines de sus costas, pasear junto a las dunas de la playa de Laga, admirar la panorámica de San Juan de Gaztelugatxe, jugar a la pelota vasca en uno de sus frontones más emblemáticos, o disfrutar del piragüismo, entre otras muchas.

www.turismourdaibai.com



© 1. Ermita de Santa Catalina, Mundaka
2. Panorámica de Urdaibai



Escanea este código QR
para más información.



A PIE POR URDAIBAI

14

MAR CANTÁBRICO

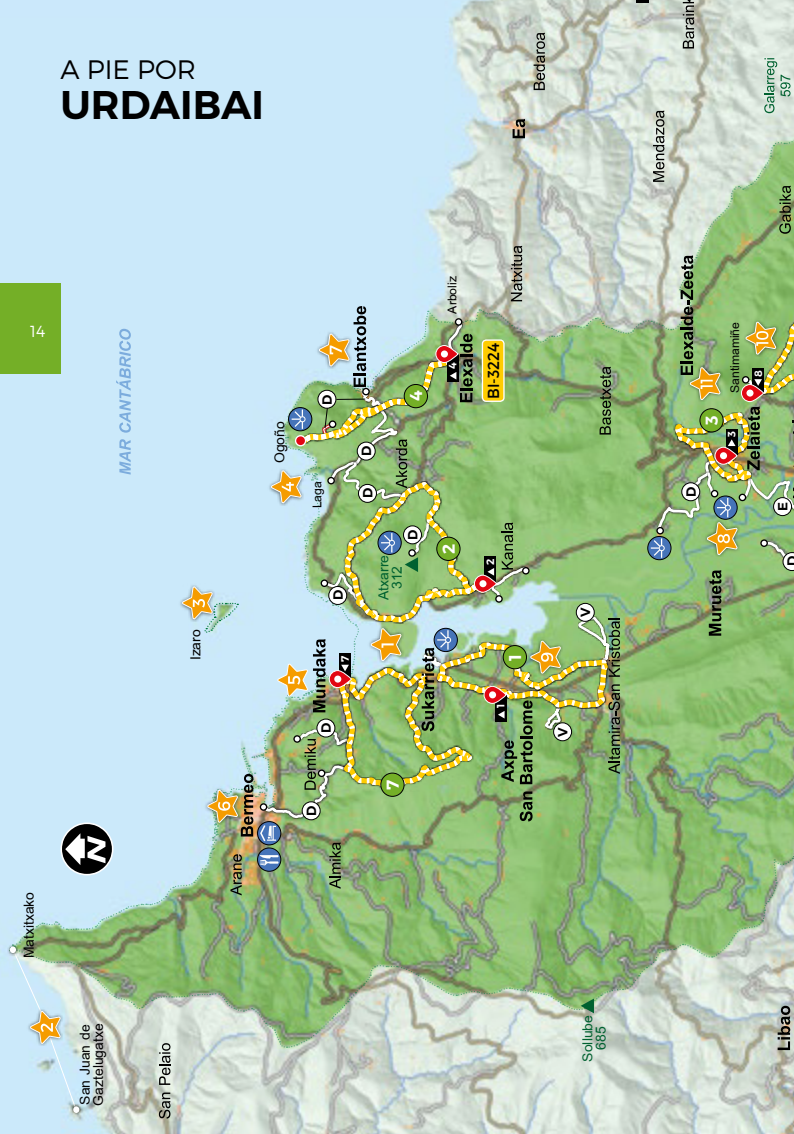

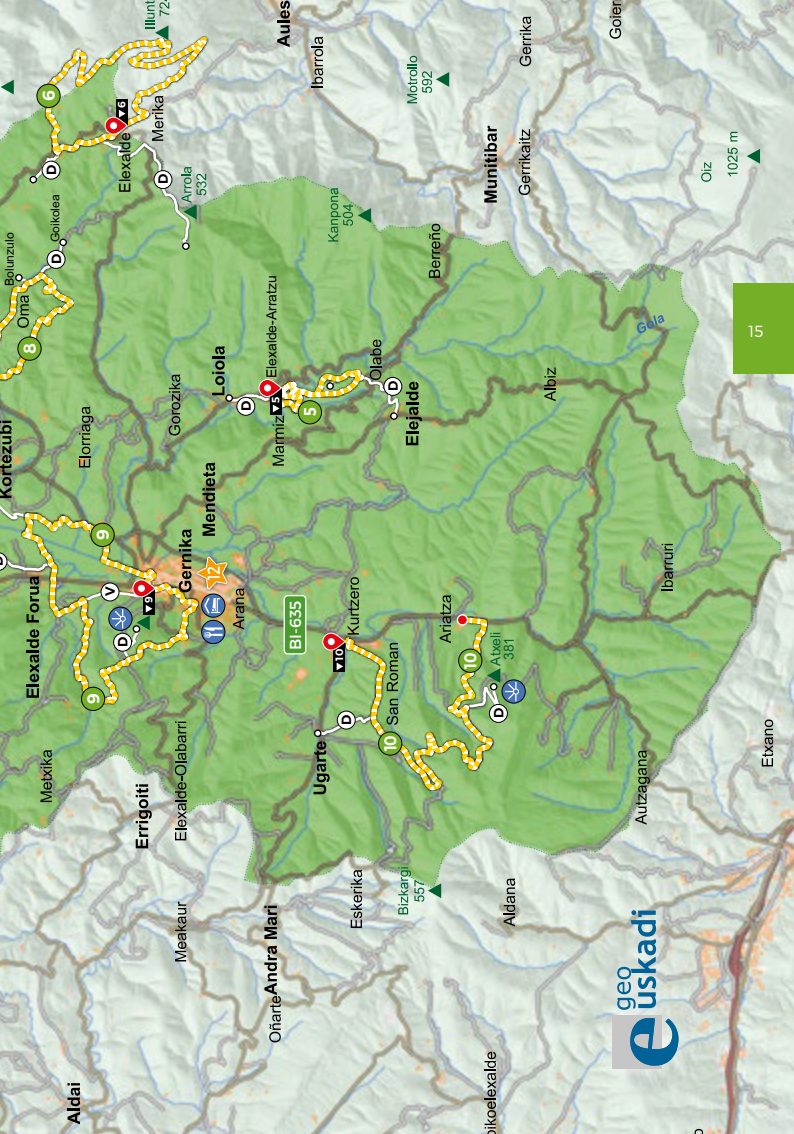

15

A PIE POR URDAIBAI

1. PR-BI 160 CAMINANDO A LA SOMBRA DEL TXAKOLI 7,5 km

Dificultad ⌚ 2h 00' +50m. Recorrido circular

Punto de SALIDA: Ayuntamiento de Axpe-Busturia. (Bizkaia)
Ⓐ 43.382176, -2.700559

Ruta señalizada

16

2. PR-BI 161 EN PLENO CORAZÓN DEL ENCINAR 8,4 km

Dificultad ⌚ 2h 45' +220m. Recorrido circular

Punto de SALIDA: Parking Kanala. (Bizkaia)
Ⓐ 43.385389, -2.677999

Ruta señalizada

3. PR-BI 163 RECORRIDO POR UN ARROYO MOLINERO 4,4 km

Dificultad ⌚ 1h 15' +50m. Recorrido circular

Punto de SALIDA: Bº de Zelaieta, Gautegiz-Arteaga (Bizkaia)
Ⓐ 43.349486, -2.651785

Ruta señalizada

4. PR-BI 165 RUTA HACIA EL MAR 6,5 km

Dificultad ⌚ 2h 00' +165m. Recorrido circular

Punto de SALIDA: Iglesia de San Andrés, Ibarrangelu (Bizkaia)
Ⓐ 43.390310, -2.631277

Ruta señalizada

5. PR-BI 167 SENDA DEL GOLAKO

5 km

Dificultad ⌚ 1h 45' +130m. Recorrido en bucle

Punto de SALIDA: Parking, Iglesia de Santo Tomás. B° Elexalde-Arratzu (Bizkaia)
Ⓐ 43.297674, -2.638216

Ruta señalizada

17

6. PR-BI 174 ILLUNTZAR, MIRADOR DE URDAIBAI 10,5 km

Dificultad ⌚ 3h 30' +420m. Recorrido circular

Punto de SALIDA: Elexalde-Nabarniz (Bizkaia)
Ⓐ 43.321346, -2.584467

Ruta señalizada

7. PR-BI 176 UNA MIRADA AL PASADO MEGALÍTICO 8,4 km

Dificultad ⌚ 3h 00' +315m. Recorrido circular

Punto de SALIDA: Parque frente a Iglesia de Santa María, Mundaka (Bizkaia)
Ⓐ 43.407139, -2.697555

Ruta señalizada

8. PR-BI 180 POR LOS VALLES ENCANTADOS

6 km

Dificultad ⌚ 2h 00' +200m. Recorrido circular

Punto de SALIDA: Lezika, Basondo (Bizkaia)
Ⓐ 43.344265, -2.638291

Ruta señalizada

A PIE POR URDAIBAI

9. PR-BI 181 POR EL CORAZÓN DEL ESTUARIO 12,5 km

Dificultad  ⌚ 3h 45'  +260m.  Recorrido circular

 **Punto de SALIDA:** Villa Argentina, Gernika (Bizkaia)
Ⓐ 43.318209, -2.678931

 Ruta señalizada

18

10. PR-BI 182 POR LOS CAMINOS DEL INTERIOR 10,2 km

Dificultad  ⌚ 3h 00'  +325m.  Recorrido lineal

 **Punto de SALIDA:** B° de Ariatza, Muxika (Bizkaia) Ⓐ 43.271207, -2.685248
Punto de LLEGADA: B° de Kurtzero, Muxika (Bizkaia) Ⓐ 43.289370, -2.689615

 Ruta señalizada



A PIE POR URDAIBAI

★ No dejes de visitar...

20

1



Estuario

Corazón de la Reserva de la Biosfera y elemento vertebrador.

3

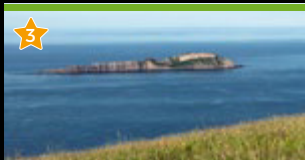

Izaro

La isla de Izaro, frágil entorno protegido.

5



Mundaka

Mundaka y su ola Izquierda.

2



Matxitxako / Gaztelugatxe

Cabo Matxitxako y San Juan de Gaztelugatxe.

4



Ogoño / Laga

Ogoño y la playa de Laga.

6



Bermeo

El puerto y casco antiguo de Bermeo.



Elantxobe

Casco Histórico y puerto pesquero.

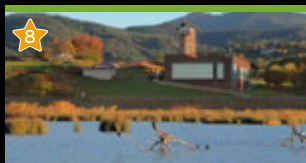

Urdaibai Bird Center

Un auténtico documental en directo.



Torre Madariaga

Centro de Biodiversidad de Euskadi.

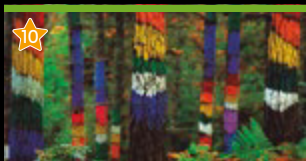

Oma / Santimamiñe

Bosque de Oma y Cueva de Santimamiñe.



Ereñozar

Encinar y cima medieval de Ereñozar, mirador natural.



Gernika

La Casa de Juntas y Árbol de Gernika.