



**Errenteriako Turismo Bulegoa**  
Oficina de turismo de Errenteria  
Office of Tourisme d'Errenteria  
Tourist Office of Errenteria

Madalen, 3 | 20100 Errenteria  
Tel.: +34 943 494 521 | turismo@oarsoaldea.net  
[www.oarsoaldea-turismo.net](http://www.oarsoaldea-turismo.net)

5 min.  
NAFARROA ETORBIDEA

BIZENTE ELIZEGI

BITERI

XENPELAR

MARIA LEZO

OIARTZUN IBAIA

AVDA. NAVARRA

AGIRRE  
LEHENDAKARI  
PLAZA

SANTA KLARA

**6 Kapitein Etxea oinetxea**  
Casa Solar del Capitán  
Maison Bourgeoise du Capitaine  
Captain Ancestral Home



**5 Iturriza oinetxea**  
Casa Solar Iturriza  
Maison Bourgeoise Iturriza  
Iturriza Ancestral Home



**2 Udaletxea**  
Casa Consistorial  
Hôtel de Ville  
Town Hall

**7 Zubiaurre jauregia**  
Palacio Zubiaurre  
Zubiaurre Palais  
Zubiaurre Palace



**3 Torrekua dorretxea**  
Casa-Torre Torrekua  
Maison-Tour Torrekua  
Torrekua Tower House

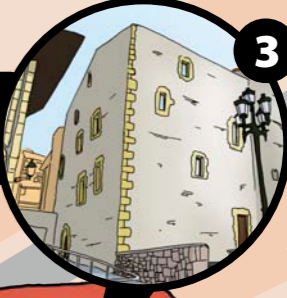

ORERETA

JAUTARKOL PLAZA

ELIZAKO  
KALEA  
C/IGLESIA

GOIKO KALEA  
C/ARRIBA

BEHEKO KALEA  
C/ABAJÓ

ERDIKO  
KALEA  
C/MEDIO

KAPITANENEA

SANTXOENEA

SANTA MARIA

BITERI

HERRIKO PLAZA

FÓRU PLAZA

**1 Jasokundeko Andra Mari Eliza Parrokiala**  
Iglesia Parroquial de Nuestra Señora de la Asunción  
Église Paroissiale Notre Dame de l'Assomption  
Our Lady of Assumption Parish Church



**4 Morrontxo dorretxea**  
Casa-Torre Morrontxo  
Maison-Tour Morrontxo  
Morrontxo Tower House



PABLO IGLESIAS

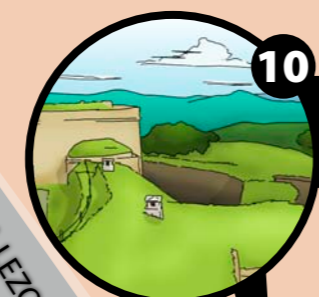

**10 San Marko gotorlekua**  
Fuerte de San Marcos  
Forteresse de San Marko  
San Marko fort

10 min.



**8 Madalena basilika**  
Basilica de María Magdalena  
Basilique de la Madeleine  
María Magdalena Basilica

2 min.

**9 Agustindarren komentua**  
Convento de Agustinas  
Convent des Agustinas  
Augustinian Convent



10 min.

Oarsoaldea Turismoa

@OarsoTurismoa



Oarsoaldea geroa eraiten creando futuro





**Erdi Aroko Hirigune historikoa:** Eusko Jaurlaritzak Kultura Ondasun gisa deklaratu eta kalifikatu, Monumentu Multzo kategoriarekin. Lau kalek osatzen zuten: "Beheko kalea, Goiko kalea, Erdiko kalea eta Elizako kalea.

**Casco histórico Medieval:** declarado y calificado por el Gobierno Vasco como Bien Cultural, con la categoría de Conjunto Monumental. Formado inicialmente por cuatro calles: Beheko kalea-C/Abajo, Goiko kalea, C/Arriba, Erdiko kalea-C/Medio y Elizako kalea-C/Iglesia.

**Vieux Quartier Médieval:** classé "Bien Culturel" par le Gouvernement Basque, sous la catégorie d'Ensemble Monumental. Il était formé à l'origine de quatre rues: Beheko kalea-C/Abajo, Goiko kalea-C/Arriba, Erdiko kalea-C/Medio y Elizako kalea-C/Iglesia.

**Medieval Historic Quarter:** it has been declared a Historic Site by the Basque Government. It was originally formed by four streets: Beheko kalea-C/Abajo, Goiko kalea-C/Arriba, Erdiko kalea-C/Medio y Elizako kalea-C/Iglesia.

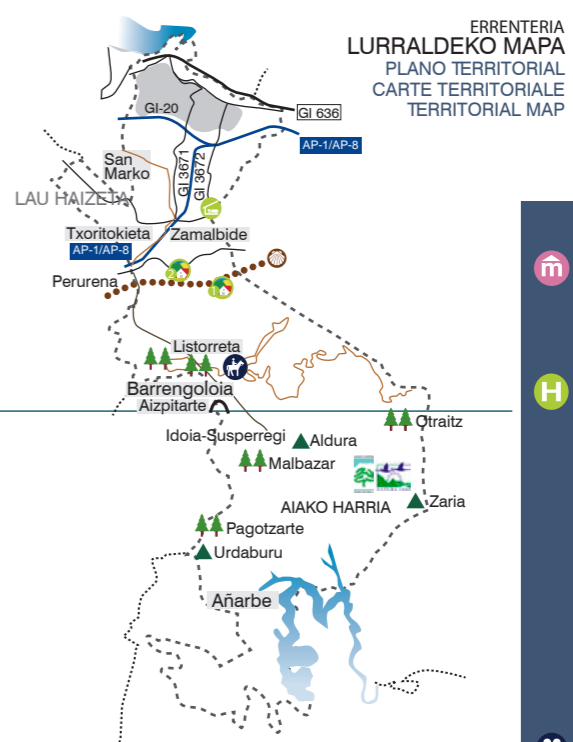

- MUSEOAK**  
MUSEOS / MUSÉES / MUSEUMS  
SAN MARKO Gotorlekua  
Fuerte / Forteresse / Fort  
+34 943 449 638
- OSTATUAK**  
alojamiento / hébergement / accommodations  
BERRI VERSALLES Hotela  
Hotel / Hôtel/Hotel  
+34 943 512 045
- AÑARRE ZARRA** Nekazalturismoa  
Agroturismo / Agro-tourisme / Farm B&B  
+34 943 523 751
- LARRE-AUNDI** Nekazalturismoa  
Agroturismo / Agro-tourisme / Farm B&B  
+34 943 515 763 / +34 672 242 358
- BELABARATZ** Aterpea  
Albergue / Auberge / Hostel  
+34 943 449 640
- TOP ESPERIENIZIAK**  
Experiencias Top / Expériences Top / Top Experiences  
TXOKOLATEAREN SEKRETUAK  
Secretos del Chocolate / Secrets du chocolat / Chocolate Secrets  
Tel. +34 656 748 391
- BISITA GIDATUAK**  
Visitas guiadas / Visites guidées / Guided Tours  
1 EKOINFO  
Tel. +34 605 584 110  
2 KULTOUR INCOMING SERVICE  
Tel. +34 943 392 871 / +34 627 016 467
- IBILBIDEAK ZALDIAN**  
Paseos a caballo / Promenades à cheval / Horse riding  
LISTORRETA  
Hipika / Hípica / Centre Hippique / Horse-riding Center  
Tel. +34 943 510 399

# Erreterria

- 1 Jasokundeko Andra Mari Eliza Parrokiala**  
Iglesia Parroquial de Nuestra Señora de la Asunción / Église Paroissiale Notre Dame de l'Assomption / Our Lady of Assumption Parish Church
- 2 Udaletxea**  
Casa Consistorial/ Hôtel de Ville/ Town Hall
- 3 Torrekoa dorretxea**  
Casa-Torre Torrekoa / Maison-Tour Torrekoa/ Torrekoa Tower House
- 4 Morrontxo dorretxea**  
Casa-Torre Morrontxo / Maison-Tour Morrontxo/ Morrontxo Tower House
- 5 Iturriza oinetxea**  
Casa Solar Iturriza/ Maison Bourgeoise Iturriza / Iturriza Ancestral Home
- 6 Kapitain Etxea oinetxea**  
Casa Solar del Capitán/ Maison Bourgeoise du Capitaine Captain Ancestral Home
- 7 Zubiaurre jauregia**  
Palacio Zubiaurre/ Zubiaurre Palais/ Zubiaurre Palace
- 8 Madalena basilika**  
Basilica de María Magdalena/Basilique de la Madeleine/ María Magdalena Basilica
- 9 Agustindarren komentua**  
Convento de Agustinas / Convent des Agustinas / Augustinian Convent
- 10 San Marko gotorlekua**  
Fuerte de San Marcos / Forteresse de San Marko / San Marko fort

**1** Jatorriz Erdi Arokoa izanik, XVI. mendeko tenplu gotikoa da, nahiz eta estilo gehiago biltzen dituen. Azpimarratzekoak dira: "Arimen erretaula" XV-XVI. mendekoa eta "Aldare Nagusia", biak kultura ondasun sailkatuak.

**2** XVII. mende hasierako eraikina, estilo errenazentistakoa. 1964an "Probintziako Monumentu Historiko-Artistikoa" deklaratu.

**3** Erdi Aroko oinplano karratuko eraikina. Fatxadaren alde bat herria itxeko harresiaren zati bat zen. 1964an, Morrontxo dorretxearekin batera "Probintziako Monumentu Historiko-Artistikoa" deklaratu.

**4** Kareharri eta hareharritzko erdi aroko etxe honek aldaketa asko jaso ditu. Herriko sardibe bat ixten zuen, Nafarroako atea hain zuzen, Torrekoa dorretxearekin batera.

**5** XVIII. mendeko gotiko estiloko etxea. Aipagarria da armaria "Iturriza" almirantea aipatuz.

**6** De origen medieval, éste templo gótico del s. XVI reúne más estilos. Cabe destacar el "Retablo de las Animas" del s. XV-XVI y el "Altar Mayor", ambos declarados como Bien Cultural.

**7** Edificio de principios del s. XVII, de estilo renacentista. Declarado "Monumento Histórico-Artístico Provincial" en 1964.

**8** Edificio medieval de planta cuadrada. Un lado de la fachada fue parte de la muralla que sirvió para cerrar la ciudad. Junto con la Casa-Torre Morrontxo, fue declarado en 1964 "Monumento Histórico-Artístico Provincial".

**9** Esta casa medieval de arenisca y caliza, ha sufrido muchas modificaciones. Cerraba una entrada a la villa, la puerta de Navarra, junto con la Casa-Torre Torrekoa.

**10** Casa de tipología gótica del s.XVIII. Destaca el escudo de armas con la leyenda del almirante "Iturriza".